

El Parc Agrari de Sabadell. Un exemple de gestió de l'espai agrari periurbà.



Parc
agrari
sabadell

Miquel Baldi Coll
Enginyer Tècnic Agrícola
Comissionat per a la Gestió del Medi
Natural.



Parc
agrari
sabadell

ANTECEDENTS

- Preocupació social pel territori
- Noves demandes sobre el SNU del ciutadà urbà:
 - Biodiversitat
 - Paisatge
 - Un espai de lleure i educació
 - Productes agraris propers i de qualitat
 - El CO2
 - Un major benestar i qualitat de vida.
- El territori periurba és, cada cop més, una infraestructura bàsica pel benestar de la societat urbana → Necessitat de protecció i gestió



Parc
agrari
sabadell

EL CAS DE SABADELL

- Reivindicació a partir dels anys 80
 - Unió de Pagesos
 - Unió Excursionista de Sabadell
 - ADENC
- Creació del Protocol del Rodal, organ de participació
- El PGMOS de 1993 vigent qualifica amplies zones del rodal com a sistemes agrícoles i forestals

El Pla general municipal d'ordenació de Sabadell PGMOS

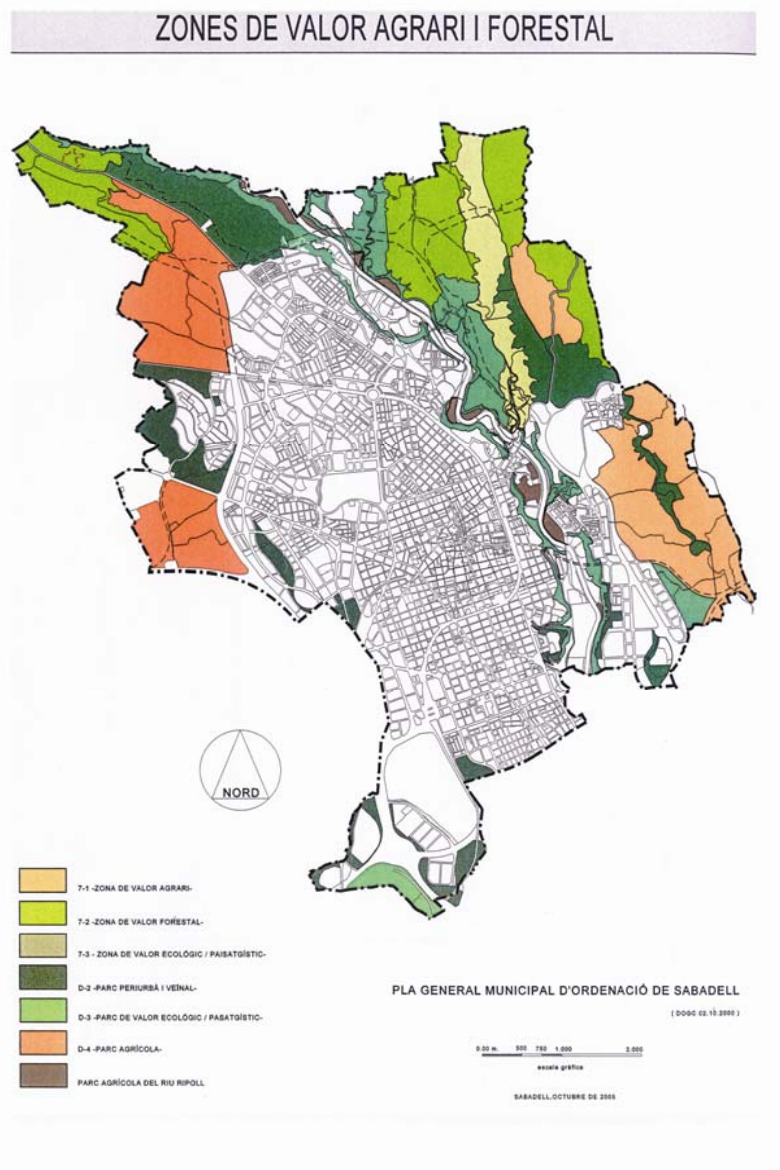

L'inici de la gestió: El Pla director de 2005

- Activitat agrària com a eix vertebrador del territori periurbà:
 - Crea paisatge
 - Conserva biodiversitat
 - Produeix aliments propers de qualitat

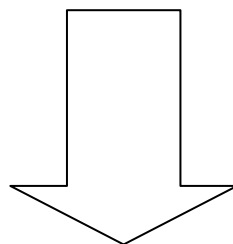

- Amb bones practiques és la millor garantia de preservació dels valors.

Elements essencials pel desenvolupament del Parc Agrari

- Seguretat Jurídica (Plà Especial)
- Pla de Gestió (Pla Director)
- Òrgan de gestió (Ajuntament)

El Parc Agrari de Sabadell

AMBIT

- 568 HA
- 20 % sòl públic
- 80 % sòl privat
- Mosaic Agroforestal
- Terres de secà



El model agrari de gestió del Parc Agrari de Sabadell

- El model agrari de gestió busca la viabilitat econòmica de l'activitat agrària en equilibri amb les demandes socials de biodiversitat, paisatge, lleure i educació.
- L'agricultura, un instrument de gestió.
- El ciutadà urbà, el protagonista del nou model de gestió territorial
- Sense rendibilitat es perd l'activitat i els valors que l'acompanyen



PARC
agrari
sabadell

El pla director per a la gestió i el desenvolupament del Parc Agrari de Sabadell

- La dificultat: aconseguir la viabilitat econòmica i social de l'activitat agrària.
- El camí: Aprofitar el mercat proper i terciaritzar el sector agrari. Integració vertical de l'activitat.

El pla director per a la gestió i el desenvolupament del Parc Agrari de Sabadell

LINIA 1:

Aconseguir un espai periurbà de qualitat agrària amb un alt valor paisatgístic en harmonia amb l'entorn natural i l'espai urbà que l'envolta



El pla director per a la gestió i el desenvolupament del Parc Agrari de Sabadell

LINIA 2:

Dotar l'espai del parc agrari d'infraestructures i serveis agraris eficients que consolidin la viabilitat de les explotacions agràries.





Parc
agrari
sabadell

El pla director per a la gestió i el desenvolupament del Parc Agrari de Sabadell

LINIA 3:

Promoure un model agrícola i ramader econòmicament viable i ambientalment sostenible.



El pla director per a la gestió i el desenvolupament del Parc Agrari de Sabadell

LINIA 4:

Promoure un model de transformació i comercialització dels productes agroalimentaris concertat i/o participat amb el sector productiu.



Parc
agrari
sabadell



El pla director per a la gestió i el desenvolupament del Parc Agrari de Sabadell

LINIA 5:

Desenvolupar el potencial educatiu i d'usos, amb l'objectiu de difondre els seus valors ecològics, ambientals, productius, culturals i de recerca sense interferències amb l'activitat agrària.



Fundació
Miquel Agustí



El pla director per a la gestió i el desenvolupament del Parc Agrari de Sabadell

LINIA 6:

Incorporar el Parc Agrari de Sabadell a les xarxes associatives de custòdia i de desenvolupament dels espais agraris, de l'entorn natural i els espais periurbans.





Parc
agrari
sabadell

Ajuntament  de Sabadell